LEGENDA

- CONFINE PROVINCIALE
- CONFINE COMUNALE
- CORSI E SPECCHI D'ACQUA
- SITO DI INTERESSE COMUNITARIO (SIC)
- ZONA DI PROTEZIONE SPECIALE (ZPS)
- PARCHI E AREE PROTETTE
- AREA DI RIFERIMENTO PER VALUTAZIONE DI INCIDENZA
- RETE FOGNARIA
- FERROVIA
- VIABILITA' PRINCIPALE
- VIABILITA' SECONDARIA
- VIABILITA' CICLOPEDONALE
- SENTIERI
- P PARCHEGGI
- AREE PREVALENTEMENTE RESIDENZIALI E ATTREZZATURE PUBBLICHE
- AREE PRODUTTIVE
- AREE PRODUTTIVE DISMESSE
- CIMITERO
- CAVA DI PUSIANO (Dismessa)
- AREA DEGRADATA
- LIMITE ATTIVITA' DI PESCA
- TERRAZZAMENTI (ARCHEOLOGIA AGRICOLA)
- PUNTO DI INTERESSE ARCHEOLOGICO
  - 1 MESOLITICO
  - 2 TARDO ROMANO
  - 3 PILASTRELLO ROMANO
  - 4 CASOTE (Costruzioni in pietra a secco)

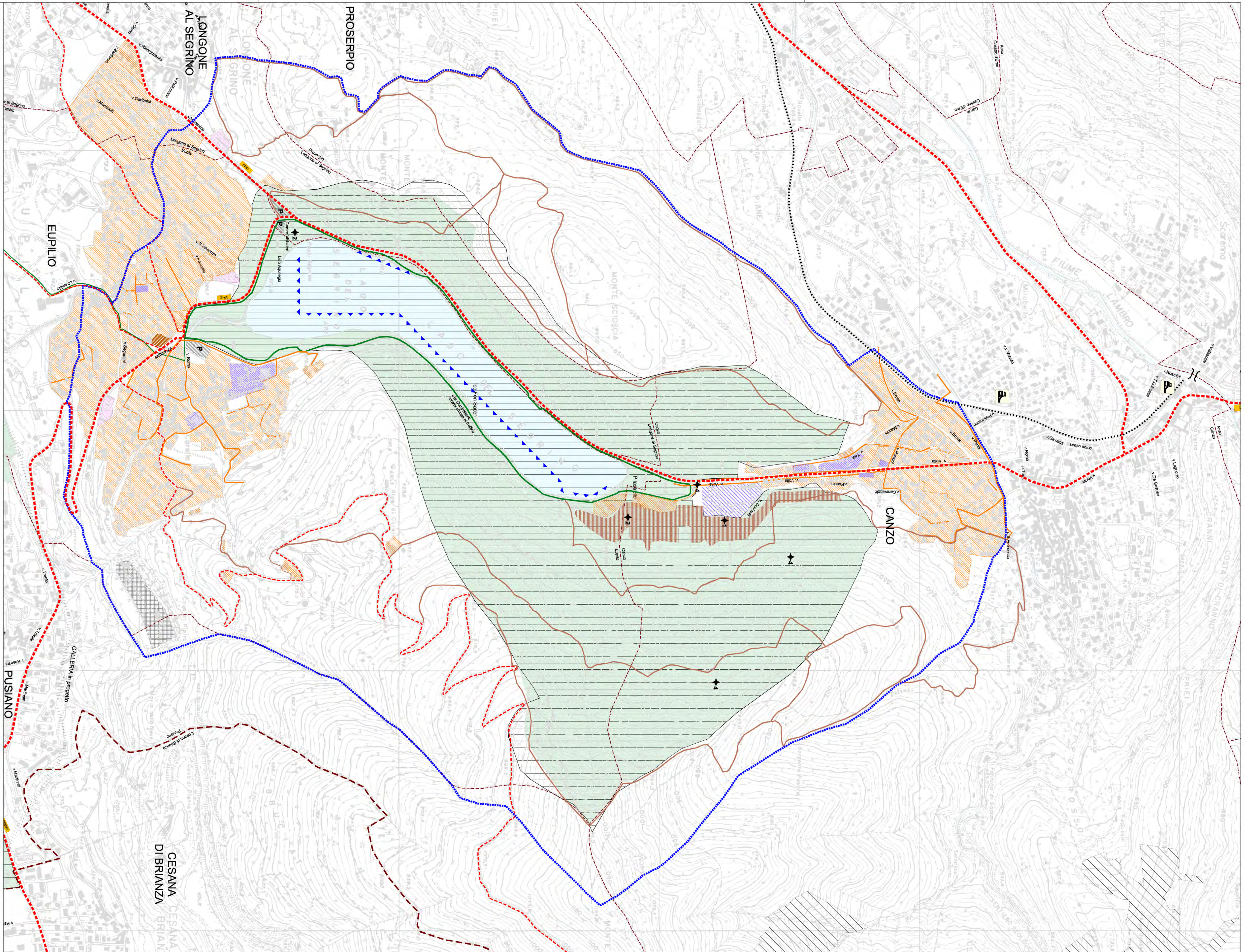

NORD

PIANO DI GESTIONE DEL SIC LAGO SEGRINO
cod. IT2020010

TAVOLA

Tav 0.5

PRESSIONI ANTROPICHE E AREA DI RIFERIMENTO PER LA VALUTAZIONE DI INCIDENZA

DATA 30-11-2009

SCALA 1:10.000

PARCO LAGO SEGRINO

EUPILIO CANZO LONGONE AL SEGRINO e COMUNITA' MONTANA TRIANGOLO LARIANO

COMMITTENTE

Consorzio del Parco Lago Segrino
via Vittorio Veneto, 16 22035 Canzo
tel 031672000-fax 031670248

parcolagosegrino@hotmail.com
www.parcolagosegrino.eu
cf: n° 91002710134

CON IL CONTRIBUTO DI:

fondazione cariplo

RegioneLombardia

Fondo Europeo Agricolo per lo Sviluppo Rurale: l'Europa investe nelle zone rurali
PSR 2007-2013 Direzione Generale Agricoltura
http://ec.europa.eu/agricolture/rurdev/index_it.htm

GRUPPO DI LAVORO:

Coordinatore	dott. Silvia SPEZIALE
SPECIALISTICHE	
Geologo	prof. Pier Luigi VERCESI
Idrobiologo	dott. Barbara LEONI
Naturalista Botanico	prof. Carlo ANDREIS
Naturalista Zoologo	dott.Silvia MACCHI
Urbanista	STUDIO CAPITANIO ARCHITETTI arch. Alberto CAPITANIO arch. Lisa ASTOLFI